Plavby po Jadranu 2024
Již 33. sezona
Jachta Silva

Vydejte se na nezapomenutelnou cestu po Jadranu!
Přiveďte své mořské sny k životu na naší plavbě po jadranském ráji!
Zarezervujte si své místo na palubě a objevte krásy moře s námi!

NATUR TRAVEL® CZ

CK NATUR TRAVEL s.r.o., Dr. Janského 1045, 25228 Černošice, IČO 47550465
www.plavby-jadran.cz, e-mail: info@naturtravel.cz, tel. +420 603 418 474

Objevte krásy Jadranu s námi!

Od roku 1992 vám přinášíme nezapomenutelné plavby po jeho křišťálově čistých vodách. Naše cesty spojují relaxaci a poznávaní, abyste si mohli vychutnat úchvatné pobřeží a historická města bez starostí. Zažijte jedinečné dobrodružství s naší cestovní kanceláří!

Plavby po Jadranu na motorové jachtě SILVA,s kompletní posádkou, která o Vás pečuje, představují dokonalý způsob, jak prozkoumávat nádherné chorvatské pobřeží. Od chvíle, kdy vkročíte na palubu, se o vše postará zkušená posádka, takže se můžete naprosto ponořit do krásy této jedinečné destinace.

Plavby vám umožní navštívit nejkrásnější a dosud neobjevená místa chorvatského Jadranu, kde budete moci užít úchvatné sce-

nérie, historické památky a malebné zátoky, které jsou dosažitelné pouze lodí. Každý den můžete zažívat osvěžující koupání v azurovém moři, ať už to bude ve skrytých zákoutích nebo na oblíbených místech. Vaše chuťové buňky se budou radovat z místní gastronomie, budete moci ochutnat čerstvé ryby, olivový olej a další lahodné speciality místní kuchyně. S kompletní posádkou se nemusíte starat o nic, což vám umožní plně si užívat dovolenou. Celkově vzato, plavby

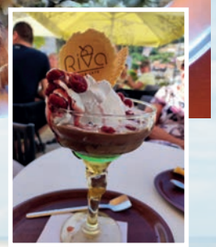

po Jadranu na obytných lodích jsou nejen o cestování, ale také o jedinečném zážitku, kde se spojí dobrodružství, pohodlí a nezapomenutelné momenty na moři.

Jadran oplývá nekonečným půvabem, zahrnujícím perly jako historický Trogir, jedinečnou Korčulu, živá letoviska Hvar a Vis maleb-

ná přístaviště Jelsa, Primošten či Rogoznica. Národní parky Mljet a Kornati poskytují nádherný ostrovní ráj, zatímco přírodní park Lastovo uchvacuje nedotčenou krásou přírody. Přístavy jako Postira nebo Pučišće na Brači pak uchovávají klid a autenticitu tradičního chorvatského života. Jadran je nekonečným zdrojem kouzla spojujícího historii, přírodu a charakter.

Tradiční dřevěná motorová jachta Silva

Tradiční dřevěná motorová loď SILVA je určena pro maximálně 28 pasažérů a 4-5 členů posádky.

Silva je jedním z posledních zástupců tradičního jaderského typu lodi – trabakulu.
Loď je 21 metrů dlouhá a disponuje 3 palubami. V podpalubí jsou kajuty, na hlavní palubě je venkovní posezení, kapitánský můstek, jídelna, kuchyně, sociální zařízení. Sluneční paluba je určena relaxaci.

Ubytování:

Podpalubí:
8x dvoulůžková kajuta s palandami + 4x třílůžková kajuta s palandami.
V každé kajutě je umyvadlo s tekoucí vodou, sprchy a toalety jsou na hlavní palubě v dostatečném počtu.

Stravování:

Rozsah stravování na palubě:
7x snídaně, 6x oběd, 3x večeře

Další služby:

Lodní bar, WiFi, paddleboardy, pomůcky pro plavání.

Doprava ČR – Krilo – ČR:

- vlastní = autem, parkování v Krilu možno zajistit
- autobusem z řady měst v ČR
- letecky z letiště Praha, nutno přiletět do Splitu již v pátek a přespat v Krilu, Splitu či Omiši, odlet do ČR v sobotu

Přehled plaveb 2024

Naturistické plavby jachtou Silva	
Termíny 2024	Cena za osobu v Kč od
6.7.-13.7.	15.900
13.7.-20.7.	15.990
3.8.-10.8.	15.990

Klasická plavba jachtou Silva	
Termíny 2024	Cena za osobu v Kč od
29.6.-6.7.	15.990

Plavby jachtou Silva se cvičením	
Termíny 2024	Cena za osobu v Kč od
27.7.-3.8.	15.990
10.8.-17.8.	15.990

Slevy platné pro plavby jachtou Silva

- sleva pro 3. osobu v kajutě - 6.000 Kč
- sleva pro skupinku 4-8 osob – 200 Kč/os
- pro skupinku 9-12 osob – 300 Kč/os
- pro skupinku 13-18 osob – 500 Kč/os
- sleva při objednávce 2-týdenní plavby 1.000 Kč/os. (1. a 2. lůžko v kajutě / týden) 500 Kč/os (3. lůžko v kajutě / týden)

- Pokud máte zájem, hodně přátel, členů vašeho spolku - **pronájem celé jachty Silvy pro vlastní skupinu**

Pronájem celé jachty	
Termíny 2024	Cena za celou loď (max. 28 osob)
20.7.-27.7.	na dotaz
17.8.-24.8.	na dotaz
24.8.-31.8.	na dotaz

Podrobný ceník na www.plavby-jadran.cz

Klasická plavba v termínu 29.6.-6.7.

1. den: Krilo – Hvar (o. Hvar)

Dopoledne se nalodíme v Krilu, před polednem vyplujeme k ostrovu Brač a dále k ostrovu Hvar. V některé z pěkných zátok se vykoupeme a navečer zamíříme do Hvaru, vyhlášeného letoviska Jadranu. Hvar je nazýván perlou Jadranu, ve městě je řada historických památek, krásná zahrada pod pevností, ale i mnoho barů a restaurací.

2. den: Hvar – Vela Luka (o. Korčula)

Ráno vyplujeme z přístavu a vydáme se k ostrovu Korčula, k jeho západnímu cípu. Tam, v hluboké zátoce, se nachází přístav Vela Luka, cíl naší dnešní plavby. Během dne se budeme samozřejmě koupat v některé ze zátok. Vela Luka je nejstarším obydleným místem na ostrově Korčula, a to od neolitu do doby bronzové. Důkazem jsou archeologické nálezy v jeskyni Vela špilja (jeskyně ve svahu nad městem), jeskyně je po zaplacení vstupného přístupná. Nálezy z jeskyně jsou pak k vidění v muzeu ve městě.

3. den: Vela Luka – ostrov Lastovo (noc na kotvě)

Ráno opustíme přístav, vydáme se podél ostrova Korčula a dále zamíříme k ostrovu Lastovo. Ostrov Lastovo, dlouho zahraničním turistům nepřístupný, je nyní z větší části přírodní rezervací. Desítky let byly na ostrově základny jugoslávské armády, příroda tak zde zůstala nedotčena. V některé ze zátok tohoto ostrova pak strávíme noc.

4. den: Lastovo – město Korčula – Račišče (o. Korčula) / Lovišče (poloostrov Pelješac)

Ráno opustíme zátoku a poplujeme zpět k ostrovu Korčula, nyní k jeho jižní části. Během dne uděláme krátkou zastávku na prohlídku historického města Korčula, budeme se koupat a navečer připlujeme do přístavu Račišče či Loviště, kde strávíme noc.

5. den: Račišče – Jelsa (o. Hvar)

Ráno poplujeme od ostrova Korčula podél poloostrova Pelješac k jižnímu cípu ostrova Hvar, ten obeplujeme a zamíříme k malebnému městečku Jelsa, kde strávíme noc. Během dne se samozřejmě budeme koupat v některé ze zátok.

6. den: Jelsa – Bol (o. Brač)

Ráno opustíme Jelsu, během dne se budeme většinu dne koupat a navečer zamíříme do Bolu, kde strávíme noc. Nedaleko letoviska Bol je světoznámá pláž Zlatni rat, kterou si prohlédnete z paluby jachty.

7. den: Bol – Pučišča (o. Brač) – Krilo*

Dnes poplujeme podél ostrova Brač. Během dne zastavíme na koupání. Navečer zakotvíme v městečku Pučišča na Brači, města kameníků. Ráz města udává blízký lom bílého bračského kamene a kamenická škola. Po prohlídce městečka přeplujeme do Krila, cílového místa naší plavby.

*Pokud to umožní aktuální podmínky a předpověď počasí na sobotní ráno bude garantovat bezpečnou plavbu k pobřeží, zůstaneme nocovat v Pučišči a do Krila vyplujeme až brzy ráno.

8. den: Krilo

Po snídani se rozloučíte s posádkou i s novými přáteli a plavba skončí. Odjezd domů, příp. se zastávkou na Plitvičkách, v termálních lázních Banovci, či v některém dalším z letovisek na Jadranu.

Naturistická plavba v termínu 6.7.-13.7.

1. den: Krilo – Milna (o. Brač)

Dopoledne se nalodíme v Krilu, před polednem vyplujeme k ostrovu Brač. V některé z pěkných zátok se vykoupeme a navečer zamíříme do Milny, městečka na ostrově Brač.

2. den: Milna – Hvar (o. Hvar)

Ráno vyplujeme z Milny a poplujeme k ostrovu Hvar. Během dne zastavíme v některé ze zátok na koupání. Na večer doplujeme do města Hvar, vyhlášeného letoviska Jadranu. Hvar je nazýván perlou Jadranu, ve městě je řada historických památek, krásná zahrada pod pevností, ale i mnoho barů a restaurací.

3. den: Hvar – Vela Luka (o. Korčula)

Ráno vyplujeme z přístavu a vydáme k ostrovu Korčula k jeho západnímu cípu. Tam, v hluboké zátoce, se nachází přístav Vela Luka, cíl naší dnešní plavby. Během dne se budeme samozřejmě koupat v některé ze zátok. Vela Luka je nejstarším obydleným místem na ostrově Korčula, a to od neolitu do doby bronzové. Důkazem jsou archeologické nálezy v jeskyni Vela špilja (jeskyně ve svahu nad městem), jeskyně je po zaplacení vstupného přístupná. Nálezy z jeskyně jsou pak k vidění v muzeu ve městě.

4. den: Vela Luka – ostrov Lastovo (noc na kotvě)

Ráno opustíme přístav, vydáme se podél ostrova Korčula a dále zamíříme k ostrovu Lastovo. Ostrov Lastovo, dlouho zahraničním turistům nepřístupný, je nyní z větší části přírodní rezervací. Desítky let byly na ostrově základny jugoslávské armády, příroda tak zde zůstala nedotčena. V některé ze zátok tohoto ostrova pak strávíme noc.

5. den: zátoka – Lumbarda / Račišče (o. Korčula)

Ráno opustíme zátoku a poplujeme zpět k ostrovu Korčula, nyní k jeho jižní části. Během dne se budeme koupat a navečer připlujeme do přístavu Lumbarda či Račišče, kde strávíme noc.

6. den: Lumbarda – Sumartin (o. Brač)

Ráno poplujeme od ostrova Korčula, podél poloostrova Pelješac, k jižnímu cípu ostrova Hvar. Ten obeplujeme a zamíříme k jižnímu cípu ostrova Brač, do přístavu Sumartin, kde strávíme noc. Během dne se samozřejmě budeme koupat v některé ze zátok.

7. den: Sumartin – Pučišča (o. Brač) – Krilo*

Dnes poplujeme podél ostrova Brač. Během dne zastavíme na koupání. Navečer zakotvímev městečkuPučišča na Brači, města kameníku. Ráz města udává blízký lom bílého bračského kamene a kamenická škola. Po prohlídce městečka přeplujeme do Krila, cílového místa naší plavby.

*Pokud to umožní aktuální podmínky a předpověď počasí na sobotní ráno bude garantovat bezpečnou plavbu k pobřeží, zůstaneme nocovat v Pučišči a do Krila vyplujeme až brzy ráno.

8. den: Krilo

Po snídani se rozloučíte s posádkou i s novými přáteli a plavba skončí. Odjezd domů, případně se zastávkou na Plitvičkách, v termálních lázních Banovci, či v některém dalším z letovisek na Jadranu.

Naturistická plavba v termínu 13.7.-20.7.

1. den: Krilo – Milna (o. Brač)

Dopoledne se nalodíme v Krilu, před polednem vyplujeme směrem k ostrovu Brač, během odpoledne se budeme koupat. Noc strávíme ve Milně, městečku v úzké zátoce na ostrově Brač.

2. den: Milna – Vis (o. Vis)

Dopoledne proplujeme průlivem Splitska vrata mezi ostrovy Brač a Šolta a zamíříme k ostrovu Vis. Během odpoledne se budeme koupat v zátoce a navečer připlujeme do městečka Vis, centra ostrova Vis. Ostrov Vis byl dlouhá léta turistům nepřístupný, byly zde vojenské základny. V posledních letech se pak celosvětově proslavil i díky natáčení filmu Mama Mia 2.

3. den: Vis – zátoka (noc na kotvě)

Ráno opustíme město Vis a poplujeme hledat vhodnou zátoku, kde strávíme zbytek dne a následující noc. Čeká nás koupání, relaxace a romantická noc pod hvězdami.

4. den: zátoka – Jelsa (o. Hvar)

Ráno opustíme zátoku a poplujeme podél ostrova Hvar. Během dne se budeme koupat a večer připlujeme do malebného městečka Jelsa, kde strávíme noc.

5. den: Jelsa – Stari Grad (o. Hvar)

Po snídani poplujeme podél ostrova Hvar, budeme se koupat a navečer připlujeme do historického městečka Stari Grad, místa s mnoha historickými stavbami, malebnými uličkami, ale i restauracemi či bary.

6. den: Stari Grad – Stomorska (o. Šolta)

Ráno poplujeme k ostrovu Brač a dále k ostrovu Šolta. Opět se budeme koupat v některé ze zátok a navečer připlujeme do malého přístavu Stomorska, kde budeme nocovat.

7.den: Stomorska – Postira (o. Brač) – Krilo*

Dnes nás opět čeká především koupání a slunění, s plavbou podél ostrovů Šolta a Brač do Postiry, malebného městečka, které si před večeří prohlédneme. Po prohlídce městečka přeplujeme do Krila, cílového místa naší plavby.

*Pokud to umožní aktuální podmínky a předpověď počasí na sobotní ráno bude garantovat bezpečnou plavbu k pobřeží, zůstaneme nocovat v Postiře a do Krila vyplujeme až brzy ráno.

8. den: Krilo

Po snídani se rozloučíte s posádkou i s novými přáteli a plavba skončí. Odjezd domů, příp. se zastávkou na Plitvičkách, v termálních lázních Banovci či v některém dalším z letovisek na Jadranu.

Naturistická plavba v termínu 3.8.-10.8.

1. den: Krilo – Trogir

Dopoledne se nalodíme v Krilu, před polednem vyplujeme podél pobřeží, mineme Split a navečer připlujeme do historického města Trogir. Během odpoledne se budeme koupat.

2. den: Trogir – Primošten

Ráno vyplujeme z přístavu a vydáme se na plavbu podél pobřeží. Ve vhodné zátoce zakotvíme na koupání a budeme relaxovat. Po poledni se bude podávat na palubě oběd a poté bude pokračovat relaxace. Navečer zakotvíme v Primoštenu, malebném historickém městečku na malém polostrově.

3. den: Primošten – NP Kornati (noc na kotvě)

Ráno opustíme přístav a vyplujeme směrem k souostroví Kornati. V NP Kornati budeme proplouvat mezi ostrůvky národního parku – některé ostrovy vystupují příkře z moře strmými stěnami, jiné jsou téměř ploché. Je to nejhustší souostroví na Jadranu – více jak

100 ostrovů, ostrůvků a útesů na ploše cca 300 km2. Během dne se budeme koupat v některé ze zátok a budeme relaxovat.

Noc strávíme na kotvě uprostřed národního parku.

4. den: NP Kornati – Tribunj

Ráno vyplujeme z kotviště a proplujeme zbytkem národního parku, který opustíme v jeho jižní části a poplujeme zpět k pobřeží, naším cílem bude malebné městečko Tribunj.

5. den: Tribunj – Rogoznica

Ráno opustíme Tribunj a poplujeme podél pobřeží k Rogoznici. Kapitán vybere vhodnou zátoku, kde se budeme koupat. Navečer připlujeme do Rogoznice, kde také strávíme noc. Historická část Rogoznice se rozkládá na ostrůvku, nyní spojeným hrází s pevninou. V Rogoznici můžete procházkou dojít k unikátnímu jezeru Dračí oko, jezeru uprostřed skal se slanou vodou (dá se zde koupat) nebo vystoupat na nižší kopec blízko přístavu, kde je malý labyrint z levandule.

6. den: Rogoznica – Maslinica (o. Šolta)

Z Rogoznice poplujeme podél pobřeží a ostrovů Drvenik Mali, DrvenikVeli k ostrovu Šolta. Během dne se budeme koupat a navečer zakotvíme v malé vesničce Maslinica na Šoltě, kde strávíme noc.

7. den: Maslinica – Postira (o. Brač) – Krilo*

Z Maslinice poplujeme podél Šolty k ostrovu Brač. Během dne se budeme koupat a navečer zakotvíme v romantickém městečku Postira na Brači. Po prohlídce městečka přeplujeme do Krila, cílového místa naší plavby.

*Pokud to umožní aktuální podmínky a předpověď počasí na sobotní ráno bude garantovat bezpečnou plavbu k pobřeží, zůstaneme nocovat v Postiře a do Krila vyplujeme až brzy ráno.

8. den: Krilo

Po snídani se rozloučíte s posádkou i s novými přáteli a plavba skončí. Odjezd domů, případně se zastávkou na Plitvičkách, v termálních lázních Banovci či v některém dalším z letovisek na Jadranu.

Důležité – platí pro všechny plavby:

Změna programu z povětrnostních, technických a bezpečnostních důvodů vyhrazena. Poslední slovo má vždy kapitán, po dohodě se zástupcem CK Natur Travel.